Изм.	Колуч.	Лист	N док.	Подпись	Дата
ГИП		Кулаков			30.08.24

Калитка К-1

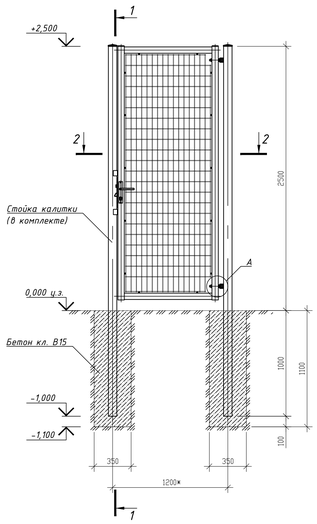

1 - 1

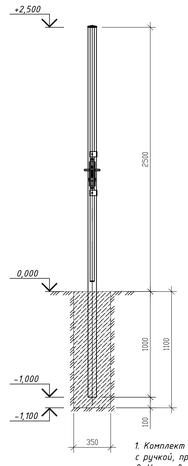

Узел А (1:4)

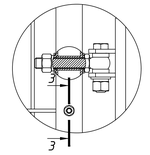

3 - 3 (1:2)

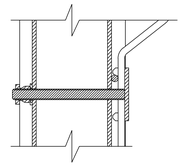

2 - 2

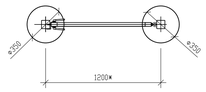

1. Комплект калитки включает в себя: створку, 2 опорных столба, петли угол открывания 130гр., замок с ручкой, притворная планка.
2. Установку калитки выполнить в соответствии с документацией, поставляемой с изделием.
3. Предприятие-изготовитель оставляет за собой право вносить изменения в конструкции изделий без ухудшения технических характеристик.

* размер уточнить.

Изм.	Колуч.	Лист	N док.	Подпись	Дата
Исполнит.		Кулаков			30.08.24
Н. контр.		Рукинова			30.08.24
ГИП		Кулаков			30.08.24

5/04-23-ГП

«МТФ на 2000 фуражных коров №9 Ставропольского края»
расположенная на з/у к.н. 26:35:020104:293
в границах ОАО «Марьинское»

Стадия	Лист	Листов
Р	13	

Калитка ЗД ограждения (1.0м х 2,5м) с комплектующими

ООО "ГЕОпроект"

Согласовано

Взам. инв.№

Подпись и дата

Инв.№ подл.

Схема ограждения

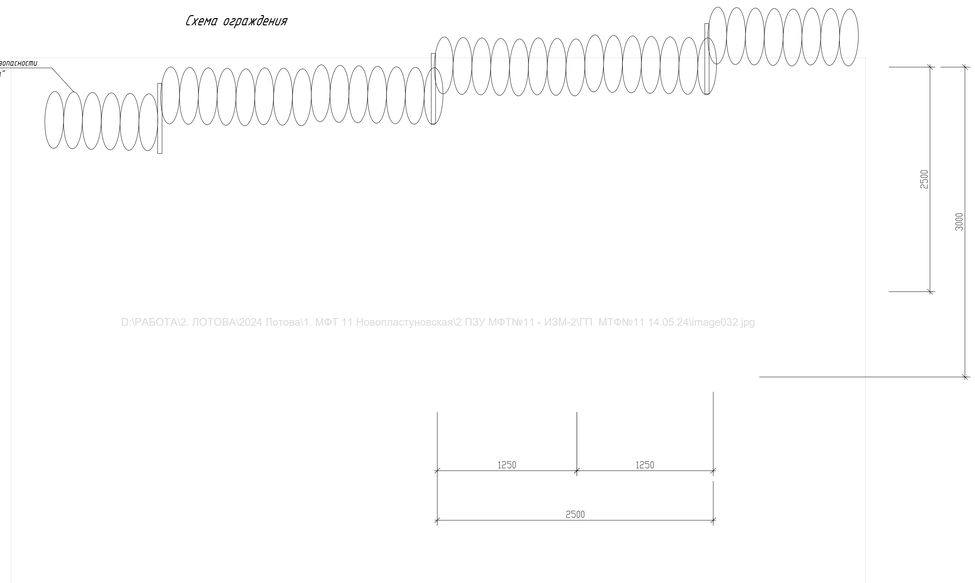

D:\РАБОТА\2. ЛОТОВА\2024 Лотова\1. МФТ 11 Новопластуновская\2 ПЗУ МФТ№11 - ИЗМ-2\ГП МТФ№11 14.05.24\image032.jpg

Секция ПО-2

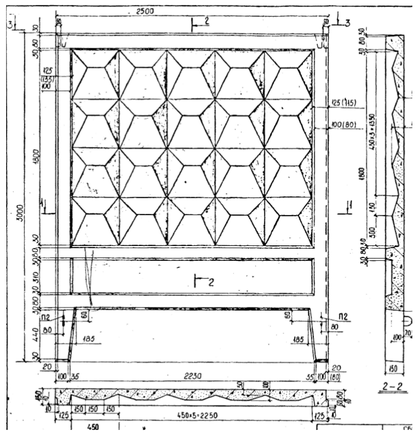

Общие указания

1. Данный лист смотри совместно с листом ГП -10.
2. Бетонный забор тип-2 выполнять в соответствии с альбом ИЖ 31-77 Сборные железобетонные ограды высотой 1,2, 2,0, и 2,25м.

Изм.	Колуч.	Лист	N док.	Подпись	Дата
Исполнит.		Кулаков			30.08.24
Н. контр.		Рукинова			30.08.24
ГИП		Кулаков			30.08.24

5/04-23-ГП

«МТФ на 2000 фуражных коров №9 Ставропольского края»
расположенная на з/у к.н. 26:35:020104:293
в границах ОАО «Марьинское»

Стадия	Лист	Листов
Р	14	

Сборный железобетонный забор

ООО "ГЕОпроект"

Согласовано

Взам. инв.№

Подпись и дата

Инв.№ подл.